

**Uchwała Nr LVI/462/2022  
Rady Gminy Świlcza**

**z dnia 28 listopada 2022 r.**

**w sprawie wyrażenia zgody na obciążenie nieruchomości stanowiącej własność Gminy  
Świlcza służebnością gruntową.**

Na podstawie art. 18 ust. 2 pkt 9 lit. a ustawy z dnia 8 marca 1990 r. o samorządzie gminnym (Dz. U. z 2022 r., poz.559 ze zm.) art. 13 ust. 1 ustawy z dnia 21 sierpnia 1997 r. o gospodarce nieruchomościami (Dz. U. z 2021 r., poz. 1899 ze zm.) oraz art. 285 ustawy z dnia 23 kwietnia 1964 r. Kodeks cywilny (Dz.U. z 2022 r., poz.1360 ze zm.) Rada Gminy stanowi, co następuje:

§ 1. Wyraża się zgodę na odpłatne, ograniczone w czasie do dnia 31 marca 2023 r., obciążenie służebnością gruntową – w zakresie przejazdu i przechodu całą szerokością, nieruchomość stanowiącą własność Gminy Świlcza, położoną w miejscowości Rudna Wielka, oznaczoną w ewidencji gruntów i budynków jako działka nr 2065 o powierzchni 0,06 ha, sklasyfikowaną jako użytek dr – droga, niezaliczaną do kategorii dróg publicznych, dla której Sąd Rejonowy w Rzeszowie prowadzi księgę wieczystą RZ1Z/00248418/9 - zgodnie z załącznikiem graficznym, na rzecz każdorazowych właścicieli nieruchomości gruntowych położonych w miejscowości Rudna Wielka oznaczonych w ewidencji gruntów i budynków jako działki nr: 2005, 2006, 2010, 2011, 2013, 2015/2, 2016/2, 2019/2, 2020/2, 2023/2, 2024/2, 2027/6, 2027/4, 2028/2, 2031/2, 2032/2, 2033/2, 2037/2, 2038, 2042/1, 2042/2, 2043, 2062, 2053, 2048, 2049, 2052, 2056, 2057, 2061.

§ 2. Uchwała wchodzi w życie z dniem podjęcia.

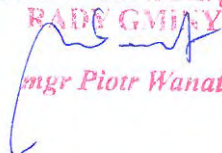
**PRZEWODNICZĄCY  
RADY GMINY**  
  
**mgr Piotr Wanat**

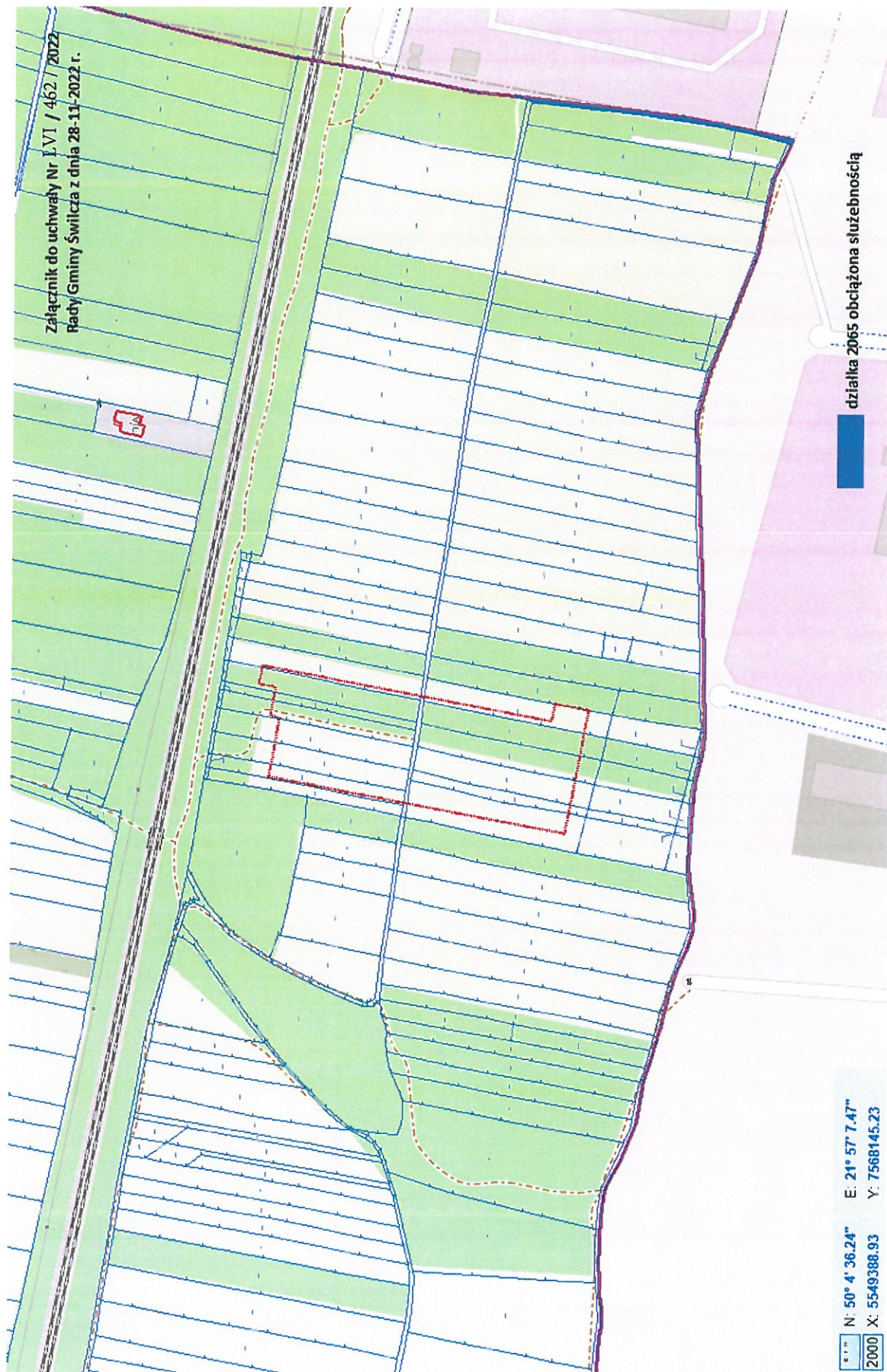

Załącznik do uchwały Nr LVI / 462 / 2022  
Rady Gminy Świlcza z dnia 28-11-2022 r.

działka 2065 obciążona służebnością

PRZEWODNICZĄCY  
RADY GMINY  
mgr Piotr Wanat